



ANIKLAB

-Laboratorio Clínico Veterinario-

Laboratorio Clínico Veterinario

Lince: 981 384 757

Los Olivos: 944 887 608

Surco: 920 634 733

www.aniklabperu.com

Paciente: Sombi
Propietario: Esther Briceño
Veterinaria: 6 Huellitas
Medico: N/D

Especie: Felino
Raza: DPC
Edad: 2 Años
Sexo: Macho

N° Orden 123100009
Fecha 02/10/2023

RESULTADO HEMATOLÓGICO

Parámetro	Resultados	Valores Referenciales	Bajo	Normal	Alto
Eritrocitos	6,870,000	6,000,000-10,500,000 /uL			
Hematocrito	33.10	24-45 %			
Hemoglobina	9.30	8.5-15 g/dL			
VCM	48.20	39-53 fL			
HCM	13.50	12.5-17.5 pg			
CHCM	28.00	30-35 g/dL			
RDW_CV	16.40	15-22 %			
Leucocitos	17,850	5,500-18,500 /uL			
% Segmentados	68.79	38-80 %			
% Linfocitos	13.66	12-45 %			
% Monocitos	8.03	1-7 %			
% Eosinófilos	9.34	1-11 %			
% Basófilos	0.18	0-1.2 %			
Segmentados	26,038	2,320-12,580 /uL			
Linfocitos	5,170	730-7,860 /uL			
Monocitos	3,040	0.070-1.250 /uL			
Eosinófilos	3,540	0.060-1.930 /uL			
Basófilos	0.070	0.000-0.120 /uL			
Plaquetas	534,000	300,000-700,000 /uL			
MPV	17.30	8.1-13.9 fL			
PDW	5.00	1-30 fL			
PCT	1.09	0.09-1 fL			
P_LCR	77.23	20-75 %			

Observaciones:

Macroplaquetas

G. Ivan Diestro Caloretti
MEDICO VETERINARIO
C.M.V.P 5129

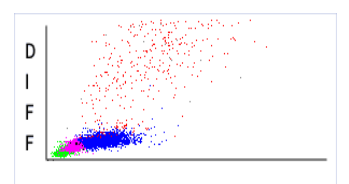
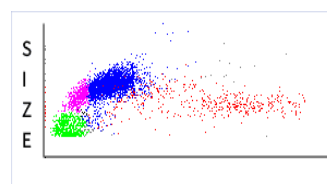
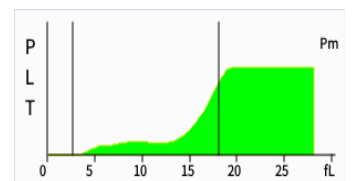
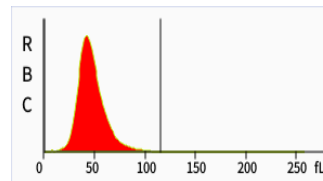

Aniklab



@Aniklab.peru



www.aniklabperu.com



Laboratorio@aniklabperu.com

Laboratorio.norte@aniklabperu.com

Laboratoriosur@aniklabperu.com