



ANIKLAB

-Laboratorio Clínico Veterinario-

Laboratorio Clínico Veterinario

Lince: 981 384 757

Los Olivos: 944 887 608

Surco: 920 634 733

www.aniklabperu.com

Paciente: Celeste
Propietario: Yissa Ramos
Veterinaria: 6 Huellitas
Medico: C. Mendoza

Especie: Felino
Raza: Mestizo
Edad: 3 años
Sexo: Hembra

N° Orden 123090212
Fecha 04/09/2023

RESULTADO HEMATOLÓGICO

Parámetro	Resultados	Valores Referenciales	Bajo	Normal	Alto
Eritrocitos	6,820,000	6,000,000-10,500,000 /uL			
Hematocrito	32.10	24-45 %			
Hemoglobina	11.40	8.5-15 g/dL			
VCM	47.10	39-53 fL			
HCM	16.70	12.5-17.5 pg			
CHCM	35.50	30-35 g/dL			
RDW_CV	15.90	15-22 %			
Leucocitos	23,560	5,500-18,500 /uL			
% Segmentados	84.90	38-80 %			
% Linfocitos	5.91	12-45 %			
% Monocitos	1.21	1-7 %			
% Eosinófilos	7.98	1-11 %			
% Basófilos	0.00	0-1.2 %			
Segmentados	26,796	2,320-12,580 /uL			
Linfocitos	1,865	730-7,860 /uL			
Monocitos	0.380	0.070-1.250 /uL			
Eosinófilos	2.520	0.060-1.930 /uL			
Basófilos	0.000	0.000-0.120 /uL			
Plaquetas	554,000	300,000-700,000 /uL			
MPV	14.10	8.1-13.9 fL			
PDW	18.00	1-30 fL			
PCT	1.06	0.09-1 fL			
P_LCR	63.95	20-75 %			

Observaciones:

- * Neutrófilos hipersegmentados
- * Pílas globulares

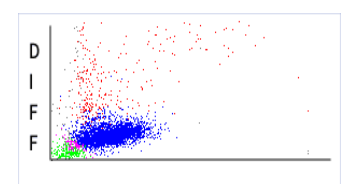
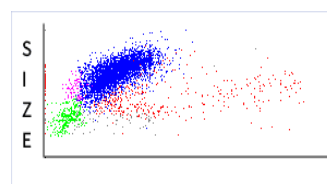
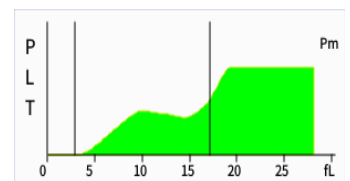
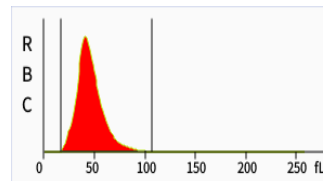

G. Ivan Diestro Caloretti
MEDICO VETERINARIO
C.M.V.P 5129