



ANIKLAB

-Laboratorio Clínico Veterinario-

Laboratorio Clínico Veterinario

Lince: 981 384 757

Los Olivos: 944 887 608

Surco: 920 634 733

 www.aniklabperu.com

Paciente: Blacky
Propietario: Carlos Bravo
Veterinaria: 6 Huellitas
Medico: Felix Laguna

Especie: Canino
Raza: Mestizo
Edad:
Sexo: Macho

N° Orden 123100709
Fecha 16/10/2023

RESULTADO HEMATOLÓGICO

Parámetro	Resultados	Valores Referenciales	Bajo	Normal	Alto
Eritrocitos	5,230,000	5,500,000-8,500,000 /uL			
Hematocrito	40.00	37-55 %			
Hemoglobina	12.50	12-18 g/dL			
VCM	76.40	62-78 fL			
HCM	23.80	19.5-24.5 pg			
CHCM	31.20	32-36 g/dL			
RDW_CV	11.70	11-19 %			
Leucocitos	21,170	6,000-17,000 /uL			
% Segmentados	58.85	52-81 %			
% Linfocitos	27.70	12-33 %			
% Monocitos	12.69	2-13 %			
% Eosinófilos	0.62	0.5-10 %			
% Basófilos	0.14	0-1.3 %			
Segmentados	12,460	3,620-11,320 /uL			
Linfocitos	5,864	830-4,690 /uL			
Monocitos	2,690	0.140-1.970 /uL			
Eosinófilos	0.130	0.040-1.560 /uL			
Basófilos	0.030	0.000-0.120 /uL			
Plaquetas	359,000	200,000-500,000 /uL			
MPV	9.50	5-15 fL			
PDW	12.90	1-30 fL			
PCT	0.44	0.09-0.50 fL			
P_LCR	31.43	10-60 %			

Observaciones:

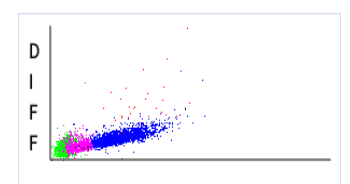
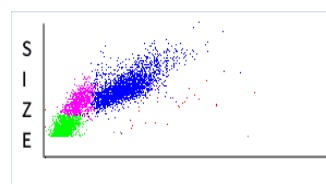
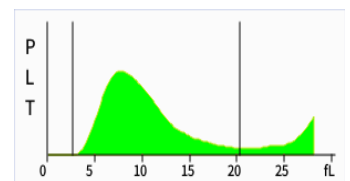
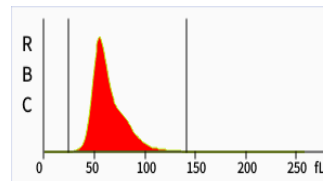

G. Ivan Diestro Caloretti
 MEDICO VETERINARIO
 C.M.V.P 5129