

HEMOGRAMA MANUAL



MasterVet Lab

TORI GOMEZ (CANINO - SHIH TZU)

Solicitud: 36706

Veterinaria: 6 Huellitas

Edad: 1 año

Fecha de Recepción: 27/09/2024

Médico: Claudia V.

Código: 31796

Fecha de Emisión: 27/09/2024

RESULTADOS

Parámetro Resultados Valores Referenciales

SERIE ROJA

Hematocrito	55.0	37-54 %
Hemoglobina	18.2	12-18 g/dL
Eritrocitos	8,300,000	5,500,000-8,500,000 /uL
VCM	66.3	60-77 fL
HCM	21.9	19-24 pg
CHCM	33.1	29-36 g/dL

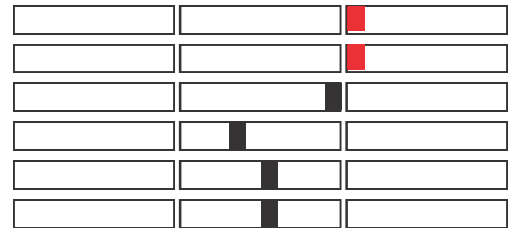

SERIE BLANCA

Leucocitos 11,600 6,000-15,000 /uL

VALOR RELATIVO %

Neutrófilos %	66	60-77 %
Metamielocitos %	0	0-3 %
Abastionados %	0	0-3 %
Segmentados %	66	60-77 %
Linfocitos %	28	12-30 %
Monocitos %	3	3-10 %
Eosinófilos %	3	2-10 %
Basófilos %	0	0-1 %

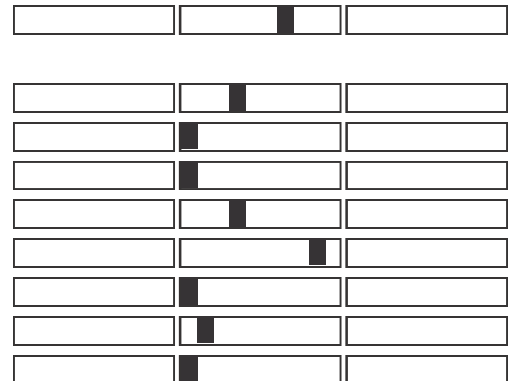

VALOR ABSOLUTO

Neutrófilos	7,656	3,200-11,550 /uL
Metamielocitos	0	0-450 /uL
Abastionados	0	0-450 /uL
Segmentados	7,656	3,200-11,550 /uL
Linfocitos	3,248	800-4,500 /uL
Monocitos	348	180-1,500 /uL
Eosinófilos	348	120-1,500 /uL
Basófilos	0	0-90 /uL

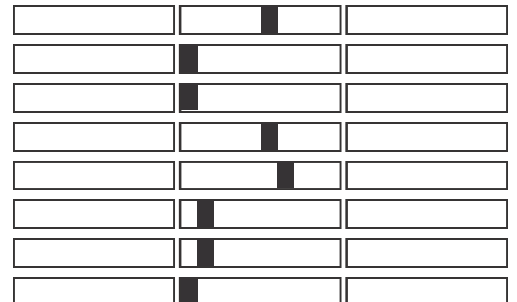

SERIE PLAQUETARIA

Plaquetas	215,000	185,000-500,000 /uL
MPV	9.2	5-15 fL



SOLIDOS PLASMÁTICOS

Solidos plasmáticos 7.0 5.2-8.2 g/dL



TORI GOMEZ (CANINO - SHIH TZU)

Solicitud: 36706

Veterinaria: 6 Huellitas

Edad: 1 año

Fecha de Recepción: 27/09/2024

Médico: Claudia V.

Código: 31796

Fecha de Emisión: 27/09/2024

Hallazgos morfológicos en el frotis sanguíneo

Eritrocitos	Leucocitos	Plaquetas
Hipocromía	Basofilia citoplasmática	Plaquetas activadas
Anisocitosis	Vacuolización citoplasmática	Agregación plaquetaria
Microcitosis	Cuerpos de Dohle	Macroplaquetas
Macrocitosis	Granulación tóxica	Plaquetas gigantes
Policromasia	Gigantismo celular	Satelitismo plaquetario
Cuerpos de Heinz	Núcleos en anillo	
Hematíes Nucleados	Linfocitos reactivos	
Cuerpos de Howell - Jolly		
Punteado Basófilo		
Eritroaglutinación		
Pila de monedas (rouleaux)		
Anillos de Cabot		
Poiquilocitosis		
Equinocitos		
Acantocito		
Queratocito		
Esquistocito		
Eliptocito		
Esferocito		
Excentrocito		
Estomatocito		
Drepanocito		
Codocito		
Dacriocito		

Carlos R. Espejo T.
MÉDICO VETERINARIO
C.M.V.P. 12909